

**COMMUNE DE LES MAZURES**



**Plan Local d'Urbanisme**  
(Révision générale)  
**Document graphique du**  
**RÈGLEMENT**  
Echelle 1/2.000ème

**Partie Nord des Vieilles Forges**  
et écarts d'urbanisation

4 AOUT 2021  
ARRÊTÉ

Vu pour être annexé à la délibération du conseil municipal du 29 juin 2021, approuvant la révision générale du Plan Local d'Urbanisme.



Document intitulé : **DUMAY**  
Approuvé le : 16.03.1990  
Rédigé le : 28.08.2021

Auteur d'étude et d'urbanisme : **DUMAY**  
28 Avenue République  
141 03.24.27.87 - Fax. 03.24.28.15.52  
Email : dumay@dumay.fr

Modifié le :	Mis à jour le :

Sources : - Etat de plans cadastres existants (N, LU avant révision, ma à jour partiellement par le B.E. Dumay).  
- Report des cotes de niveau à partir du Snc201

**LÉGENDE**

- Limite de Commune
- Limite de zone
- Limite de secteur
- Emploiement réservé

**INFORMATIONS COMPLÉMENTAIRES**

- Canalisation de transport de gaz
- Contrainte GAZ
- Paléontologie dans l'optique de la préservation de l'habitat
- Zone de dangers graves (ZDG) - 45 m
- Zone de dangers graves (ZDG) - 30 m
- Zone de dangers très graves (ZDTG) - 20 m
- Contrainte électricité
- Lignes électriques haute tension
- Zone d'habitat social
- Bâtiments agricoles recensés

**RAPPEL DÉNOMINATION DES ZONES**

<b>A</b>	Zone Agricole
<b>N</b>	Zones naturelles et forestières
<b>Nb</b>	Secteur destiné au tourisme, sports et loisirs
<b>Nd</b>	Secteur destiné au développement et au patrimoine de la commune
<b>Ne</b>	Secteur destiné à la gestion de constructions existantes isolées
<b>Nf</b>	Secteur consacré à la maîtrise foncière et aux écarts

**ZONAGE DÉCHETTERIE**

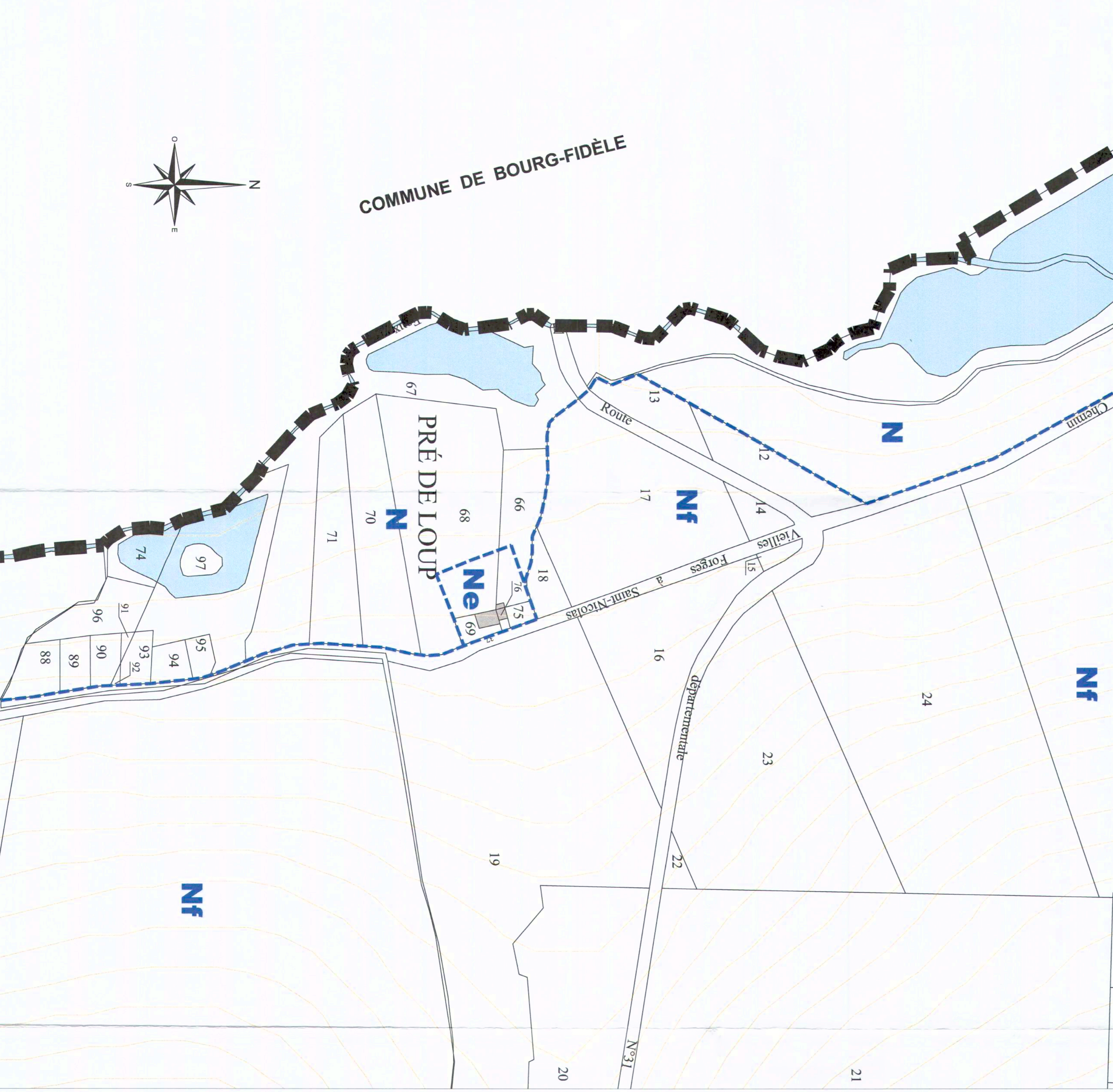
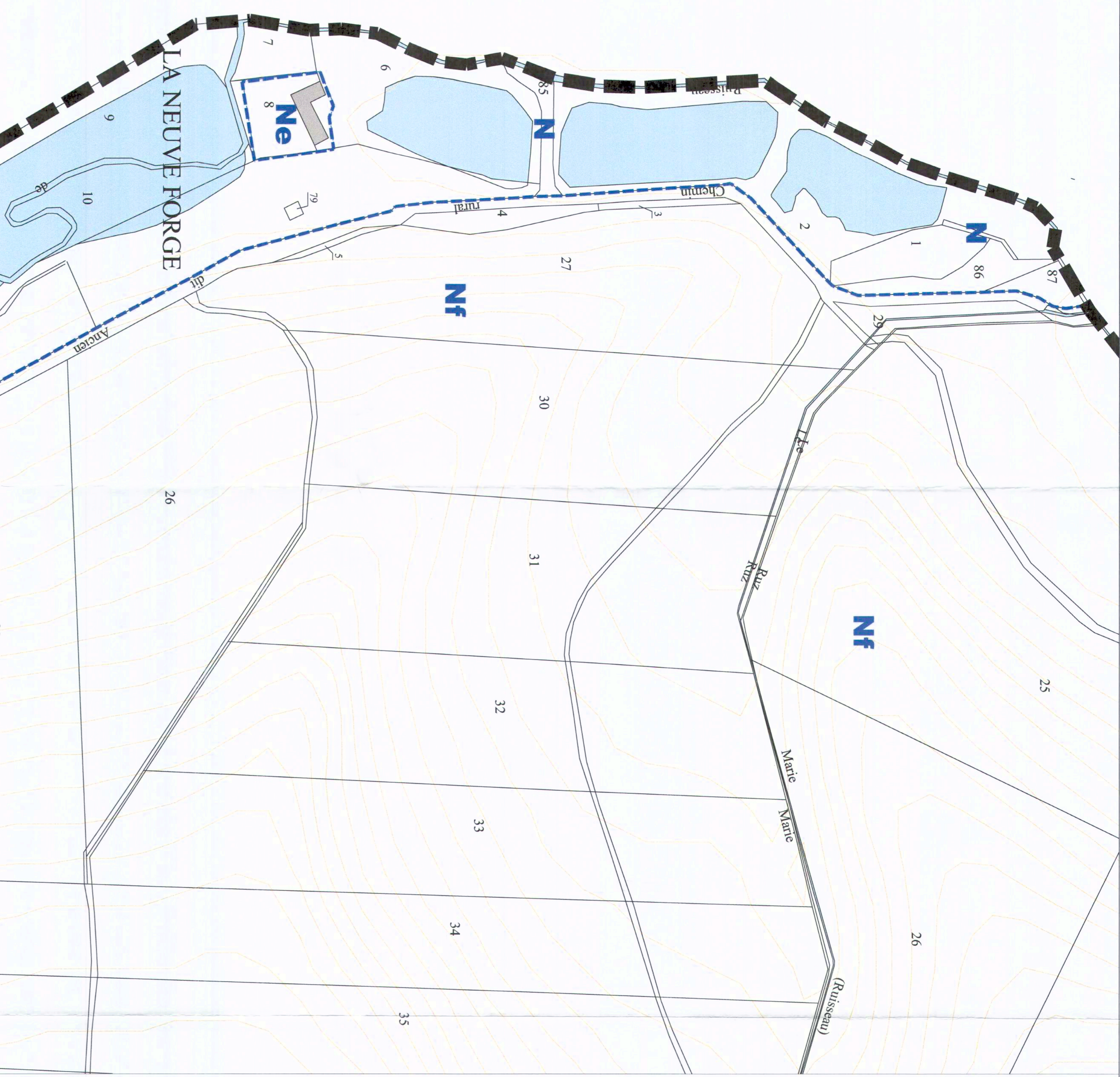
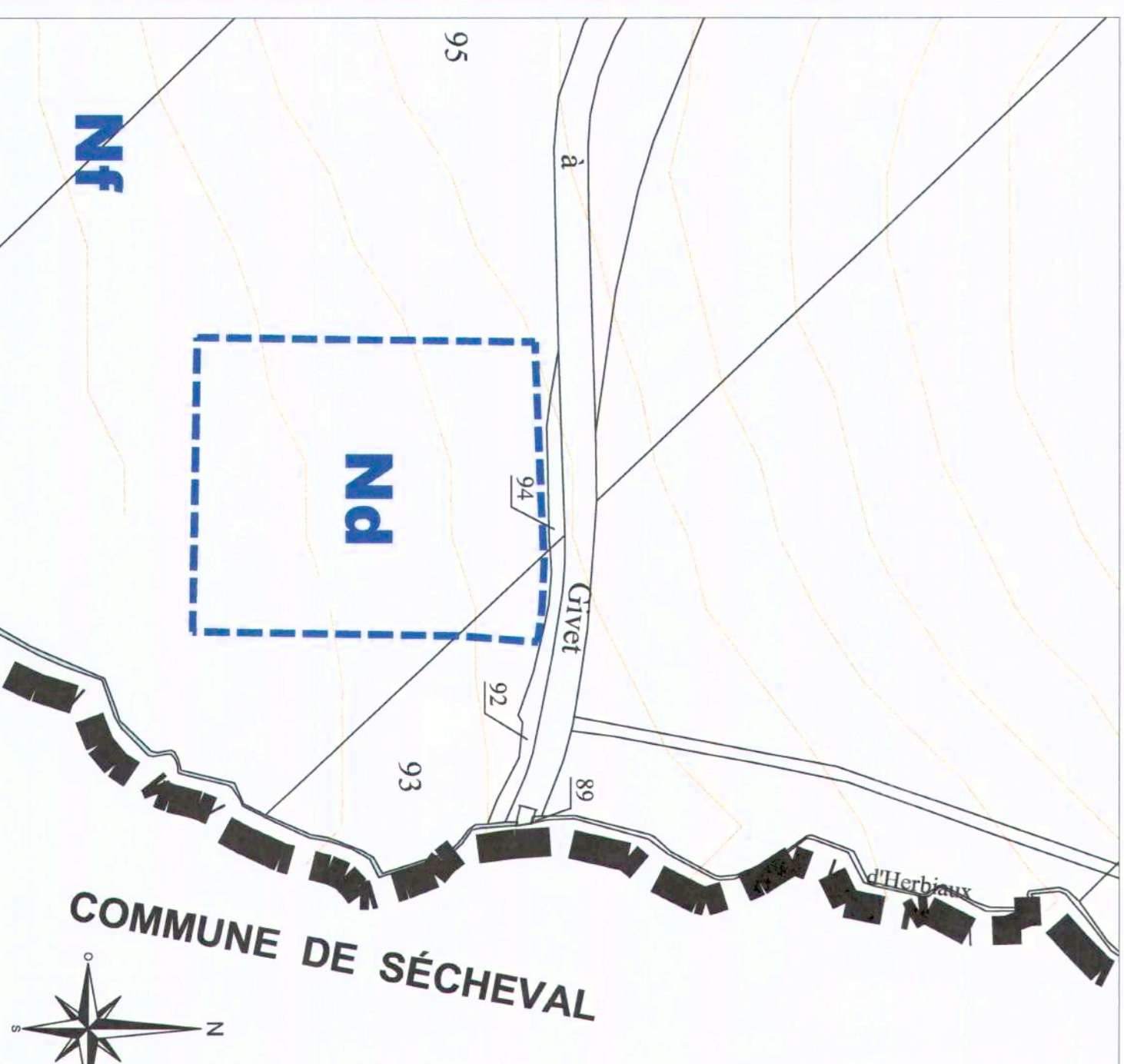

**ZONAGE LIEUDIT PRÉ DROUART**

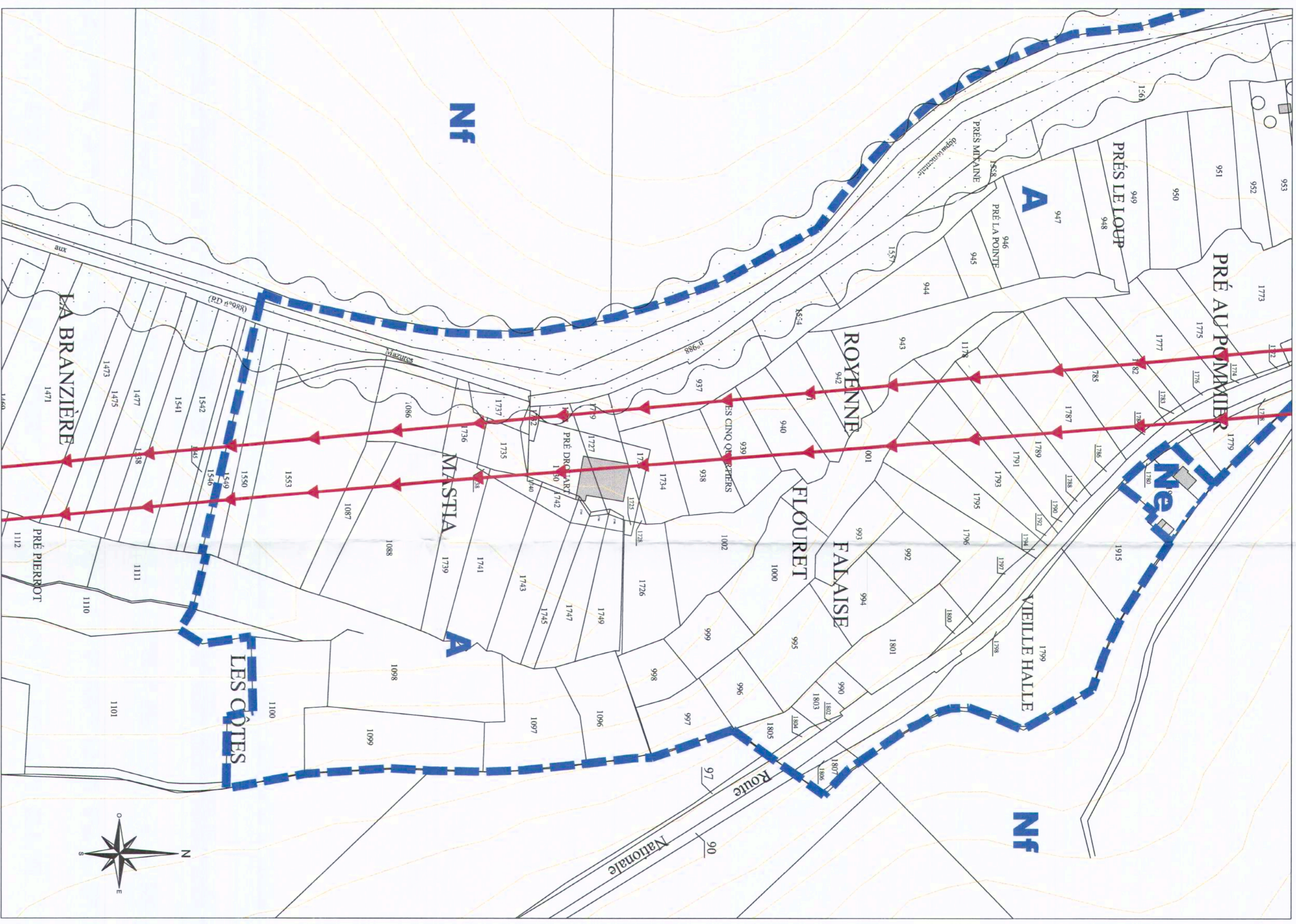

**ZONAGE FERME DU PONT DES AULNES**

